

Impactos no outsourcing de impressão



softilux_



(48) 99983-1345



softilux.com.br

A Reforma

Tributária

inaugura

a partir de

2026,

um período de transição que exige **atenção redobrada** das empresas de outsourcing de impressão.

Embora a apuração dos novos impostos – IBS e CBS – só passe a valer efetivamente em 2027, o próximo ano trará mudanças importantes nos layouts das notas fiscais de produtos e serviços.

Isso torna 2026 um ano estratégico de testes, ajustes e organização tributária.

O que efetivamente **muda** em 2026

Apesar de não haver alteração imediata na forma de recolher tributos, as notas fiscais passarão a exigir o destaque simbólico de IBS (0,1%) e CBS (0,9%). Esse destaque integra um conjunto de novas informações obrigatórias que farão parte da base de cálculo dos tributos futuros.

Para as empresas do simples nacional, em 2026 não é exigido o destaque dos novos impostos nas emissões de NF.

Mesmo que a SEFAZ tenha flexibilizado a validação desses campos recentemente, para evitar gargalos operacionais, isso não elimina a obrigatoriedade legal.

Ou seja: as empresas continuarão responsáveis pelo envio correto das informações. Este ponto tem gerado muita discussão, **pois se a empresa não destacar os novos impostos poderá ser penalizada de alguma forma?**

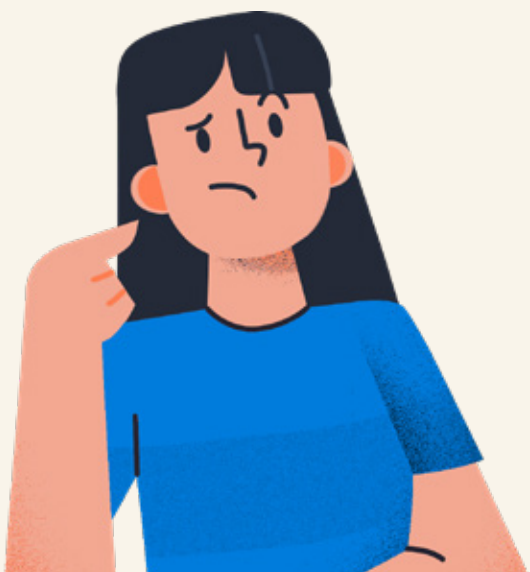

**Não temos resposta
para esta pergunta,**

é possível que até o final do ano saia alguma “canetada” garantindo que as empresas não terão nenhum tipo de penalidade.

Impacto na

locação de

bens móveis:

será o

fim da fatura?

Não em 2026, mas a NFS-e tende a substituir a fatura de locação no futuro

Mesmo isenta de ISS, a locação gera eventos relacionados ao IBS/CBS, incorporando-se às novas regras nacionais.

Recentemente a Secretaria-Executiva do Comitê Gestor da Nota Fiscal de Serviço Eletrônica de Padrão Nacional (SE/CGNFS-e divulgou a nota técnica Nº 005 – Versão 1.0 em 19/11/2025.

O que diz nota técnica:

“Mesmo com a publicação desta Nota Técnica - NT, os novos campos e grupos de informações que estarão presentes no layout da NFS-e nos ambientes de Produção e de Produção Restrita (homologação/testes) em

janeiro de 2026 serão aqueles publicados na NT 004, de 19 de agosto de 2025.

As evoluções/atualizações aqui publicadas serão disponibilizadas nesses ambientes em data futura, a ser divulgada no Portal da NFS-e.”

Ou seja, as alterações de layout implementadas nesta nota técnica não têm previsão de data para entrar em testes ou produção. Nossa estimativa é que iniciem os testes na metade do próximo ano.

Incluído novo grupo para operações de locações de bens móveis. (↓)

Caminho no XML	Campo	Ele	Tipo	Ocor.	Tam.	Descrição
NFSe infNFSe DPS infDPS IBSCBS	gLocBensMoveis	G	-	0-99	-	Grupo de informações relativas aos bens móveis objetos de locação
NFSe infNFSe DPS infDPS IBSCBS gLocBensMoveis	cNCMBemMovel	E	N	1-1	8	Inscrição imobiliária fiscal (código fornecido pela prefeitura para a identificação da obra ou para fins de recolhimento do PTU)
NFSe infNFSe DPS infDPS IBSCBS gLocBensMoveis	xNCMBemMovel	E	C	1-1	1-150	Descrição do Bem Móvel objeto de locação
NFSe infNFSe DPS infDPS IBSCBS gLocBensMoveis	qtdNCMBemMovel	E	N	1-1	3	Quantidade do Bem Móvel objeto de locação



Notícia boa

Mesmo com a apuração dos novos impostos IBS/CBS a locação de bens móveis continua isenta da tributação do ISSQN.

Será necessário informar um código de classificação tributária (“cTribNac”)

99.04.01 “Locação de Bens Móveis”

É importante mencionar que o **item 99 do código de serviços** será **desmembrado** para comportar as informações dos novos fatos gerados que serão formalizados pela NFS-e.

Código	Código
99.01.01	Outros serviços sem a incidência de ISSQN e ICMS
99.02.01	Operações com Bens Imateriais Não Classificados em Itens Anteriores
99.03.01	Locação de Bens Imóveis
99.04.01	Locação de Bens Móveis



Baixar a nota técnica aqui

Importância

dos cadastros

e do rigor

na emissão dos

documentos

fiscais?

Emissão de Documentos fiscais eletrônicos

Neste novo cenário, a nota fiscal passa a ter ainda mais peso na apuração dos tributos.

Qualquer inconsistência pode:

Gerar cálculos incorretos;

Impedir o crédito tributário de clientes;

Levar a interpretações equivocadas pelo fisco;

Expor a empresa a penalidades.

Por isso, é essencial revisar:

Dados cadastrais da empresa e dos clientes;

Endereço atualizado, principalmente município e UF;

Revisão do cadastro de produtos como a classificação NCM

Operações fiscais configuradas no ERP;

Rotinas de emissão – especialmente para evitar omissões.

Organização das emissões de documentos fiscais

Muitas empresas deixam de emitir documentos fiscais por N razões, esta decisão cada vez mais põe em risco a empresa.

A receita federal tem **inúmeras ferramentas para o cruzamento de dados** comparando a movimentação financeira das empresas com os tributos apurados.



Qualquer meio eletrônico de pagamento/recebimento pode ser rastreado.

A dica é

Regularize de forma **gradativa** a emissão de documentos fiscais e converse com o seu contador sobre a melhor estratégia para **evitar riscos futuros e sofrer sanções e penalidades.**



Nota Fiscal de Serviço Nacional o ponto mais sensível da transição

A **NFS-e Nacional** é uma iniciativa coordenada pela Receita Federal do Brasil, com a colaboração da **ABRASF** – Associação Brasileira das Secretarias de Finanças das Capitais e da **CNM** – Confederação Nacional dos Municípios, com o objetivo de transformar e modernizar a emissão de notas fiscais de serviços em todo o território nacional.

Entre os principais objetivos da NFS-e Nacional, destacam-se:

- Padronizar a emissão de notas fiscais de serviços em todos os municípios;
- Unificar a base de dados de ISS (Imposto Sobre Serviços);
- Simplificar a gestão tributária para os contribuintes, ao mesmo tempo em que contribui para a redução de custos operacionais das administrações municipais.

Os municípios têm duas opções para implementar a NFS-e Nacional:

- 1** Utilizar um sistema próprio, desde que esteja devidamente integrado à plataforma nacional;
- 2** Adotar o emissor gratuito fornecido pela plataforma da Receita Federal, que garante a padronização exigida.

Em termos práticos, a adesão NFS-e Nacional se tornou obrigatória para os municípios.

A adesão ao padrão nacional está próxima de 95% dos municípios, porém não significa que este número é de municípios prontos para atender as novas regras. Apenas 54% dos municípios optaram em aderir ao emissor nacional, os demais estão configurando seus sistemas locais e adequando ao padrão nacional.

Para saber mais acesse os links abaixo:

[Portal Nacional](#)

[Emissor Nacional](#)

[Monitoramento de adesão](#)

Como

será

a virada

de 2025

para 2026

Muitas definições, alterações por parte da SEFAZ ainda estão por vir.

O início da emissão de NF de serviço eletrônica no ambiente ou padrão nacional deve trazer instabilidades.

As **emissões de NFe também devem ser afetadas** devido as novas regras e erros nas validações das NFs, portanto devemos passar pelos mesmo problemas abaixo.

Lentidão no processamento;

Regras de validação ativadas antes da hora;

Oscilações no ambiente nacional de emissão;

Indisponibilidade temporária em prefeituras não adequadas.

A previsão mais realista é que a operação se estabilize entre fevereiro e março de 2026.



Como

a Softilux

apoia o cliente

nesse

processo

A Softilux acompanha diariamente as publicações técnicas da SEFAZ e do Comitê Gestor da NFS-e, ajustando seus sistemas conforme as mudanças. Nossa equipe atuará junto aos clientes para minimizar impactos, orientar sobre configurações fiscais e garantir que cada etapa da transição seja bem conduzida.

O momento é de organização, revisão de processos e adaptação gradual.

Conte conosco para **orientar,**
esclarecer dúvidas e preparar sua
operação para esta nova fase tributária.

Fonte de pesquisa:

Portal da Nota Fiscal de Serviço eletrônica

Portal da Nota Fiscal Eletrônica

Emenda Constitucional nº 132/2023

Lei complementar no. 214/2025

Blog da tecnospeed | parceiro Softilux de emissão de documentos fiscais eletrônicos.

Por **Luciano Peçanha**

Empreendedor em tecnologia

Especialista em Qualidade e Engenharia de Software

CEO/Fundador da Softilux Sistemas

A Softilux

28 anos de mercado disponibilizando soluções baseadas em softwares.

Conheça as nossas soluções:

ILUX ERP

Software de gestão que otimiza os departamentos da sua empresa em um só lugar.

ILUX APP

Aplicação mobile de gestão de chamados e monitoramento remoto.

ILUX CHAT

Integra as diversas formas de atendimento de sua empresa.

PORTAL WEB

Portal integrado ao ILUX ERP que disponibiliza acesso via web para clientes e técnicos.

MONITOR DE DF-E

Automação, captura e integração de NF-e, NFC-e, MDF-e e NFS-e.

DESENVOLVIMENTO DE SITES E SOFTWARES

Criação e redesign de sites, landing pages e sistemas.

SERVIÇOS DE DESIGN GRÁFICO E MARKETING DIGITAL

Branding, planejamento, layout de sites e materiais digitais e impressos.





SOFTILUX
SISTEMAS

CONTATO DO COMERCIAL

(48) 99983-1345

CONTATO DO SUPORTE

(48) 3028-1346 OU (48) 3028-1347

INSTAGRAM

SOFTILUX_

FLORIANÓPOLIS - SC